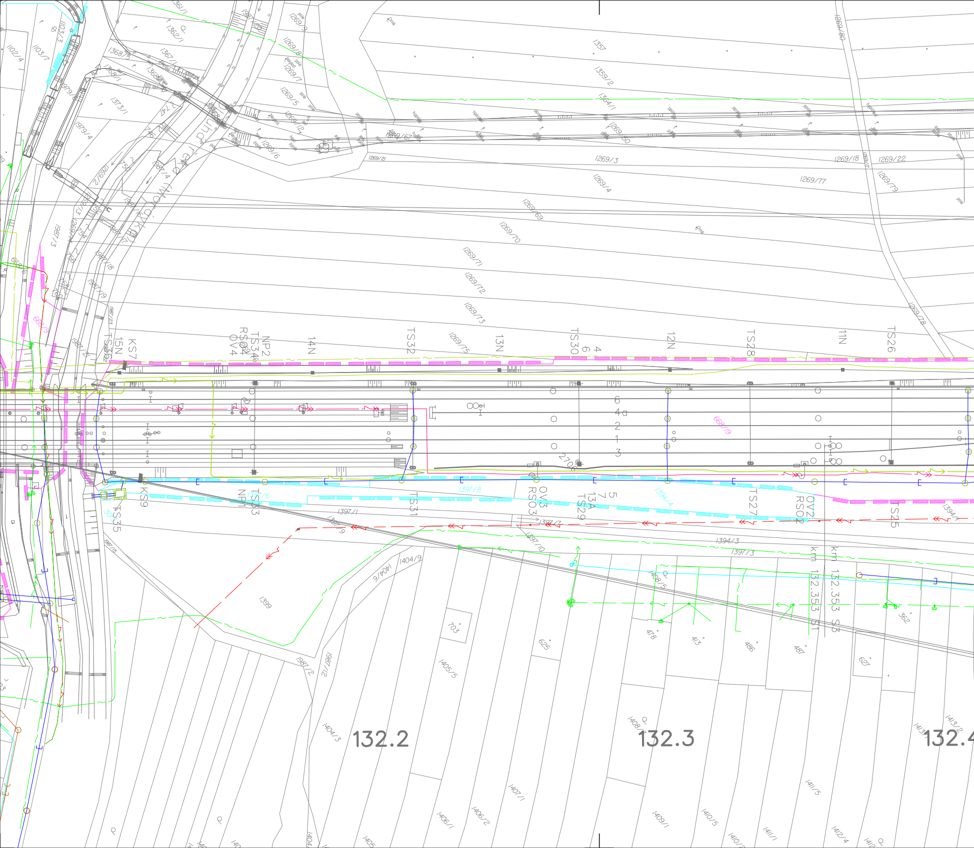
KS7
15N
TS36
NP2
TS34
RS04
OV4
14N
TS32
13N
TS30
12N
TS28
11N
TS26
KS9
TS35
NP1
TS33
TS31
OV3
RS03
TS29
13A
TS27
OV2
RS02
TS25
6
4a
2
1
3
5
7
4
6
2706
km 132.353 S1
km 132.353 S2
132.2
132.3
132.4
1269/3
1269/4
1269/69
1269/70
1269/71
1269/72
1269/73
1269/75
1269/77
1269/78
1269/79
1269/18
1269/22
1269/21
1269/80
1269/50
1269/67
1269/5
1269/6
1269/7
1269/8
1269/9
1269/12
1357
1359/2
1364/1
1361/1
1362/1
1367/1
1368/1
1368/3
1373/1
1369
1103/3
1103/7
1102/4
1979/4
1987/3
1987/8
1987/9
1987/23
1987/4
1987/5
1987/2
1987/21
668/19
1397/1
1397/6
1397/7
1397/8
1397/9
1397/10
1397/3
1394/3
1394/4
1394/1
1404/9
1404/6
1404/3
1399
703
625
1405/5
1408/5
478
413
486
487
362
627
1406/1
1406/2
1407/1
1409/1
1410/5
1411/5
1411/1
1412/4
1413/2
pole
hrpoles
orná

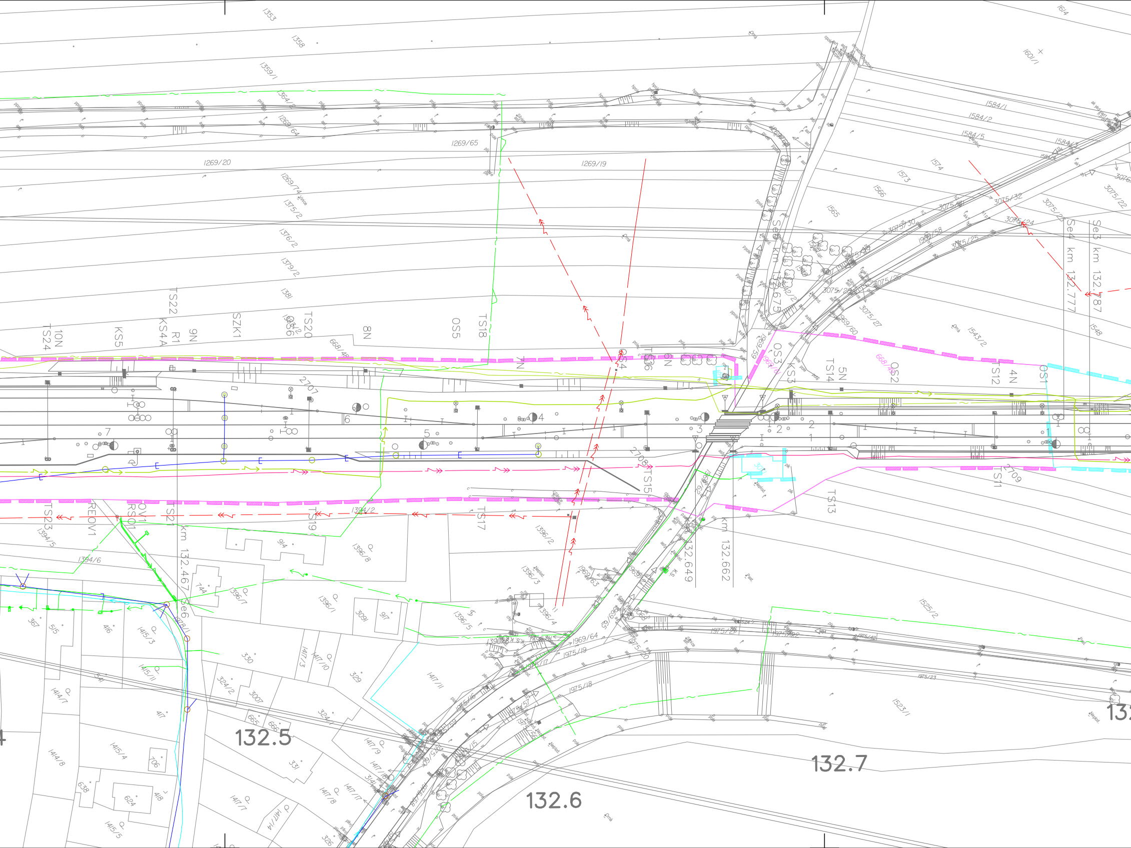
132.5
132.6
132.7
km 132.467
km 132.649
km 132.662
Se4 km 132.777
Se3 km 132.787
Se5 km 132.675
Se6
TS24
10N
KS5
TS22
KS4A
R1
9N
SZK1
TS20
8N
OS5
TS18
OS4
TS16
6N
OS3
KS3
TS14
5N
OS2
TS12
4N
OS1
TS23
REOV1
RS01
OV1
TS21
TS19
TS17
TS15
TS13
TS11
2707
2708
2709
1353
1358
1359/1
1364/2
1269/64
1269/65
1269/20
1269/19
1269/74
1375/2
1376/2
1379/2
1381
1383/2
668/48
1394/2
1394/5
1394/6
1396/2
1396/8
1396/3
1396/7
1396/1
1396/5
1396/4
914
744
1378/1
367
515
416
1415/3
1415/1
1414/7
1414/8
1415/4
1415/5
706
624
418
638
341
417
330
324/2
3007
324
665
666
331
329
3091
917
1417/3
1417/10
1417/11
1417/9
1417/18
1417/17
1417/8
1417/7
1417/4
326
1969/64
1969/63
1975/19
1975/18
1975/17
1975/20
1975/27
1975/22
1975/23
1525/2
1523/1
1614
1601/1
1584/1
1584/2
1584/5
1584/3
1574
1573
1566
1565
1543/2
1548
3075/32
3075/30
3075/24
3075/25
3075/26
3075/27
3075/22
3076
1969/58
1969/60
1969/59
1969/65
668/49
5
6
7
8
1
2
3
4
E
pole
asfalt
orná
Nespl.

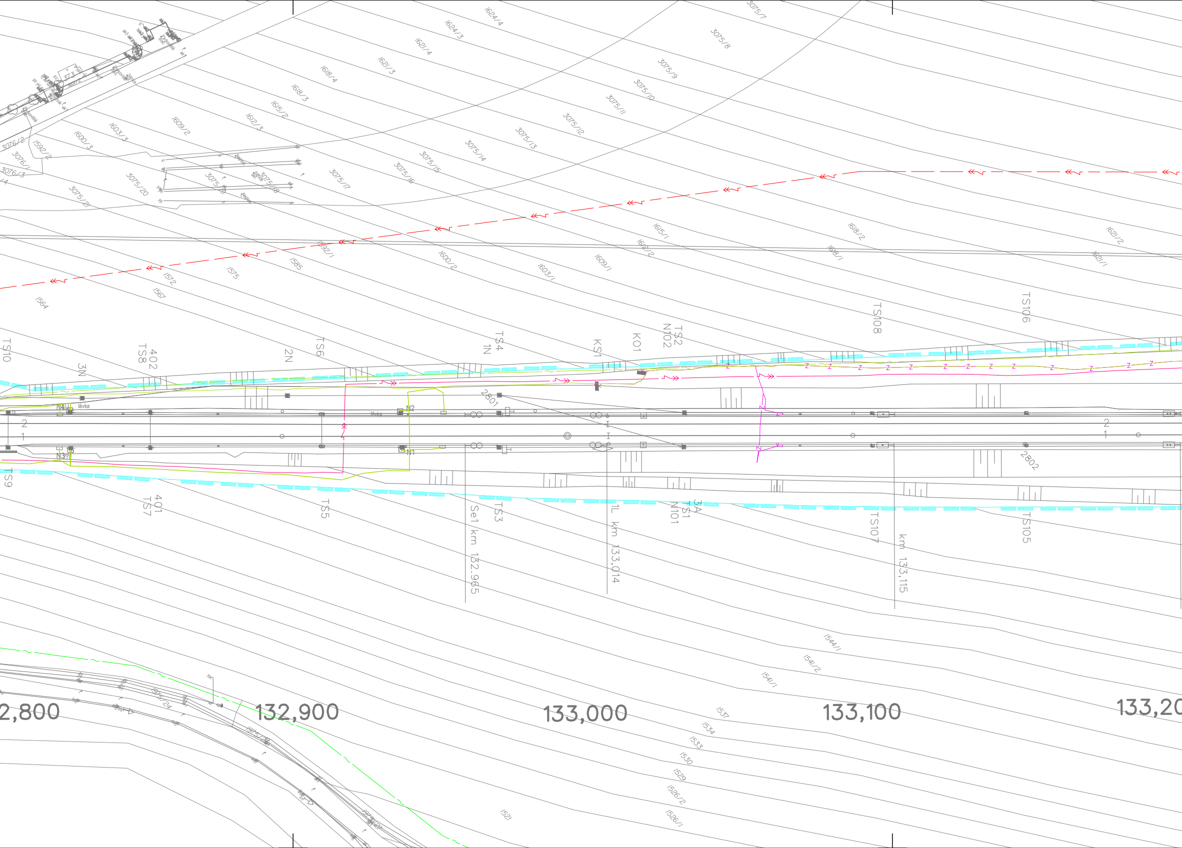
3075/7
3075/8
3075/9
3075/10
3075/11
3075/12
3075/13
3075/14
3075/15
3075/16
3075/17
3075/18
3075/19
3075/20
3075/21
3075/24
3075/26
3076/1
3076/2
3076/3
1624/4
1624/3
1621/4
1621/3
1618/4
1618/3
1615/2
1612/3
1609/2
1603/3
1600/3
1592/2
1592/1
1585
1575
1572
1567
1564
1615/1
1612/2
1609/1
1603/1
1600/2
1618/2
1618/1
1621/2
1621/1
TS10
TS8
402
3N
2N
TS6
TS4
1N
KS1
KO1
N102
TS2
TS108
TS106
lávka
N4
N3
N2
N1
2801
2802
2
1
TS9
401
TS7
TS5
Se1 km 132,965
TS3
1L km 133,014
3A
TS1
N101
TS107
km 133,115
TS105
1544/1
1541/2
1541/1
1537
1534
1533
1530
1529
1526/2
1526/1
1521
2,800
132,900
133,000
133,100
133,20

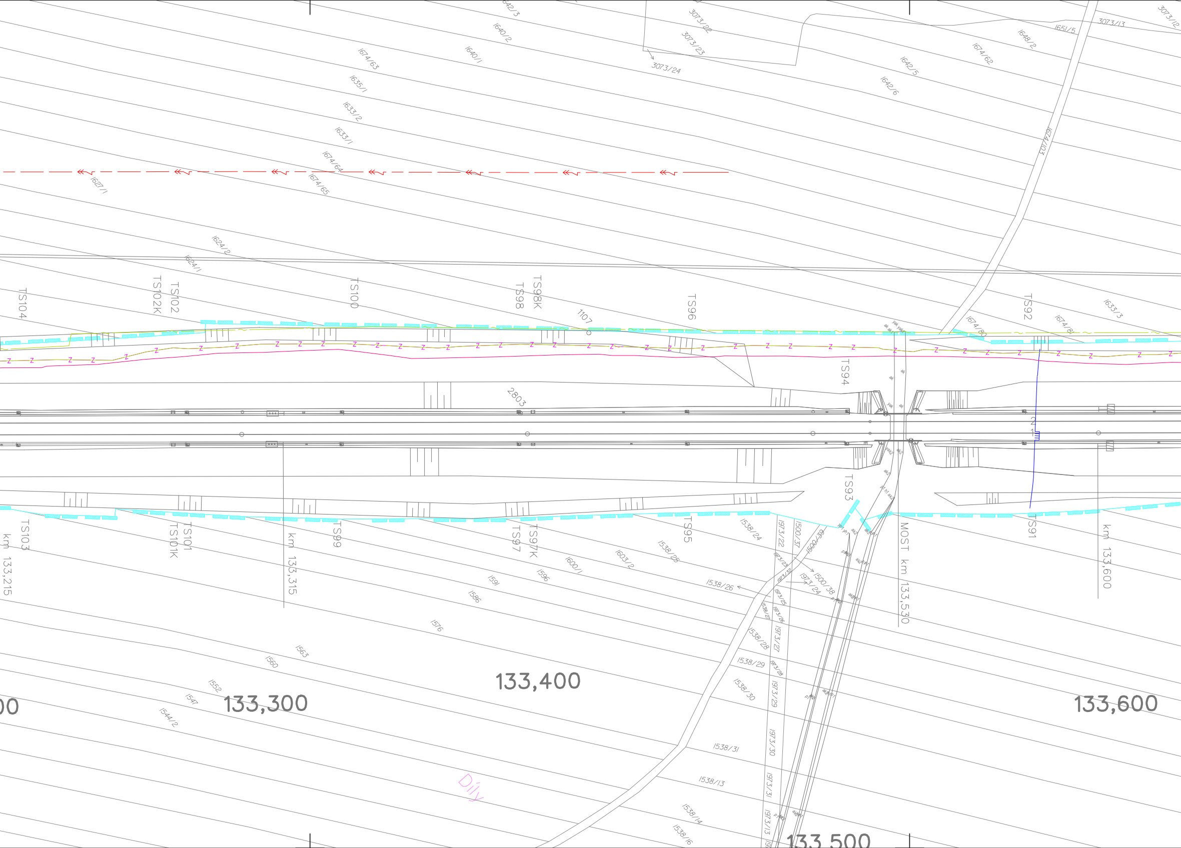
1642/3
3073/22
3073/23
3073/24
3073/13
3073/12
1651/5
1648/2
1640/2
1640/1
1674/63
1674/62
1642/5
1642/6
1635/1
1633/2
1633/1
1674/64
1674/65
1674/103
1627/1
1624/2
1624/1
1107
1633/3
1674/80
1674/81
TS104
TS102K
TS102
TS100
TS98
TS98K
TS96
TS94
TS92
2803
TS93
TS103
TS101
TS101K
TS99
TS97
TS97K
TS95
TS91
km 133,215
km 133,315
km 133,600
MOST km 133,530
1538/24
1538/25
1538/26
1538/27
1538/28
1538/29
1538/30
1538/31
1538/13
1538/14
1538/16
1973/22
1973/23
1973/24
1973/25
1973/26
1973/27
1973/28
1973/29
1973/30
1973/31
1973/13
1500/37
1500/38
1500/39
1603/2
1600/1
1596
1591
1586
1576
1563
1560
1552
1547
1544/2
133,300
133,400
133,500
133,600
Díly

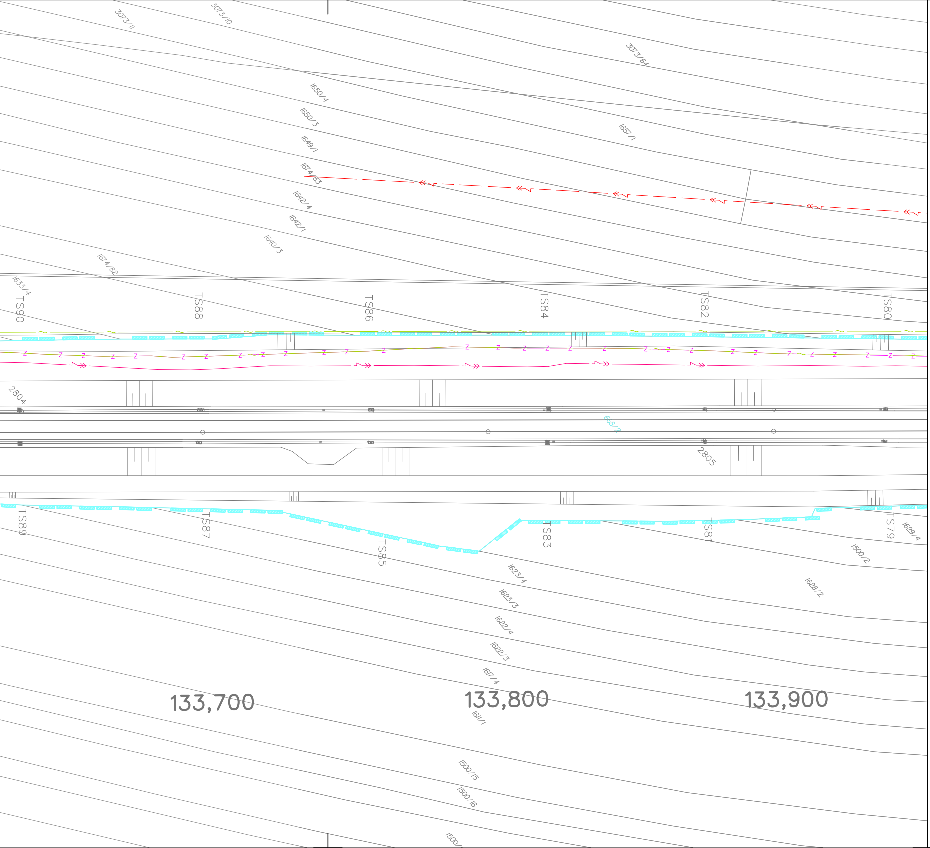
3073/11
3073/10
3073/64
1650/4
1650/3
1649/1
1657/1
1674/83
1642/4
1642/1
1640/3
1674/82
1633/4
TS90
TS88
TS86
TS84
TS82
TS80
Z
2804
668/2
2805
TS89
TS87
TS85
TS83
TS81
TS79
1629/4
1500/2
1623/4
1623/3
1622/4
1622/3
1628/2
1617/4
133,700
133,800
133,900
1611/1
1500/15
1500/16
1500/

LEGENDA STÁVAJÍCÍCH INŽENÝRSKÝCH SÍTÍ

VAK HODONÍN, NEDAKONICE, SŽ - VODOVOD
VAK HODONÍN, SVK UH - KANALIZACE JEDNOTNÁ
VAK HODONÍN, SŽ - KANALIZACE SPLAŠKOVÁ
SVK UH, SŽ - KANALIZACE DEŠŤOVÁ
SŽ KANALIZACE JEDNOTNÁ VÝTLAK
EGD NN KABELY
EGD NN NADZEMNÍ VEDENÍ
EGD VN KABELY
EGD VN NADZEMNÍ VEDENÍ
EGD VVN NADZEMNÍ VEDENÍ
EGD SDĚLOVACÍ KABELY
EGD SDĚLOVACÍ NADZEMNÍ VEDENÍ
CETIN SDĚLOVACÍ KABELY
CETIN SDĚLOVACÍ NADZEMNÍ VEDENÍ
CETIN NN KABELY
GASNET, CS - NN KABELY
GASNET STL PLYNOVOD
GASNET VTL PLYNOVOD
NET4GAS VTL PLYNOVOD
SŽ NN KABELY
SŽ VN KABELY
ČD TELEMATIKA SDĚLOVACÍ KABELY
—z——z——z——z——z——z——z— SŽ ZABEZPEČOVACÍ KABELY

Jiná ověření:	Paré:
Orientační schéma:	Razítko oprávněné osoby: Podpis: Datum:

Revize:	Datum:	Popis:	Kontroloval:
000	15.05.2024	Definitivní odevzdání dokumentace	Ing. Petr Kortyš

Stavebník/Investor:	**Správa železnic, státní organizace**
Adresa:	**Dlážděná 1003/7, 110 00 Praha 1**
Zástupce investora:	Stavební správa východ
Adresa:	Nerudova 773/1, 779 00 Olomouc

SPRÁVA ŽELEZNIC

Zhotovitel díla:	**SUDOP BRNO, spol. s r.o.**
Adresa:	Kounicova 26, 611 36 Brno
Kontakt:	T: +420 972 625 804 E: sudop@sudop-brno.cz
Zhotovitel části/objektu:	**SUDOP BRNO, spol. s r.o.**
Adresa:	Kounicova 26, 611 36 Brno
Kontakt:	T: +420 972 625 804 E: sudop@sudop-brno.cz
Hlavní projektant (HIP):	Ing. Radoslav Molák
Specialista:	Ing. Jan Zářecký

SUDOP BRNO

Název stavby/akce:	**Zvýšení disponibility výkonu TNS Nedakonice v systému AC 25 kV**	Označení investora: S622000551 Zakázka: 23070-01
Název části:	**Situace stávajících inženýrských sítí**	Označení části: **C.4.1**
Název objektu/dílčí části:	**-**	Označení objektu/komplexu:
Název přílohy:	Situační výkresy	Číslo přílohy (typ/pořadí): **4**
Název dílčí části přílohy:	km 132,1 - km 133,9	

Odpovědný projektant: Ing. Jan Zářecký	Zpracovatel přílohy: Milan Bříza	Měřítko: 1:1000 Formáty: 11 x A4	Stupeň dokumentace: **DUSL**
Kraj: Zlínský, Jihomoravský	Katastrální území: viz. příloha A.	TUDU: viz. příloha A.	Smluvní datum zpracování: **15.05.2024**

Označení investora:	*Stupeň dokumentace:*	*Část:*	*Objekt:*	*Podobjekt:*	*Příloha:*	*Revize:*
S 6 2 2 0 0 0 5 5 1	D U S L X	_ C 4 1 X X	_ X X X X X X X X	_ X X	_ 4 _ X X X	0 0 0